

ΜΙΑ ΦΩΝΗ

Εσωτερικό newsletter εργαζομένων
Alfa Wood & Shelman

ΜΗΝΥΜΑ ΠΡΟΕΔΡΟΥ ΤΟΥ ΟΜΙΛΟΥ

Αγαπητοί φίλοι / φίλες, εργαζόμενοι/ες του ομίλου ALFA WOOD, ένα έτος έχει περάσει από τη χρονική στιγμή που με μεγάλη μας χαρά ο όμιλος SHELMAN εντάχθηκε στην οικογένεια της ALFA WOOD.

Είναι πρόκληση για μένα, όλοι οι εργαζόμενοι του εξελιγμένου πλέον ομίλου της ALFA WOOD να αισθανθούν ότι ανήκουν κάτω από μία ισχυρή ομπρέλα, αλλά και να κατανοήσουν ότι δυναμικά μπορούν να συμβάλουν σε ένα δημιουργικό κοινό μέλλον. Γι'αυτό το λόγο πλέον μετονομάσαμε το μέχρι στιγμής εσωτερικό newsletter του ομίλου από "ALFA WOOD news" σε "ΜΙΑ ΦΩΝΗ".

Αυτό αγαπητοί μου είναι το μήνυμα, ότι όλοι οι εργαζόμενοι του ομίλου έχουν ίσες ευκαιρίες ενώ παράλληλα και εμείς σαν διοίκηση είμαστε ανοιχτοί σε όλους εσάς για απόψεις και ιδέες που επιθυμείτε να εκφράσετε. Αυτό βέβαια δεν σημαίνει ότι οι εταιρείες του ομίλου είναι "μία". Δεν επιθυμούμε η αγορά να αντιληφθεί κάτι τέτοιο! Η ALFA WOOD και η SHELMAN® συνεχίζουν να είναι δύο διαφορετικές οντότητες που δρούν ανταγωνιστικά ενώ οι εργαζόμενοι των δύο εταιρειών θα πρέπει να χαρακτηρίζονται από ευγενή άμιλλα, προσπαθώντας με κάθε παρεχόμενη υποστήριξη να εκπληρώσουν τους στόχους που τους έχουν τεθεί.



Διαφορετικές εταιρείες μέν αλλά με ΜΙΑ ΦΩΝΗ, με κοινούς στόχους, με κοινά οράματα, με κοινό μέλλον...

Με εκτίμηση,
Αδαμόπουλος Αντώνης

ALFAWOOD GROUP

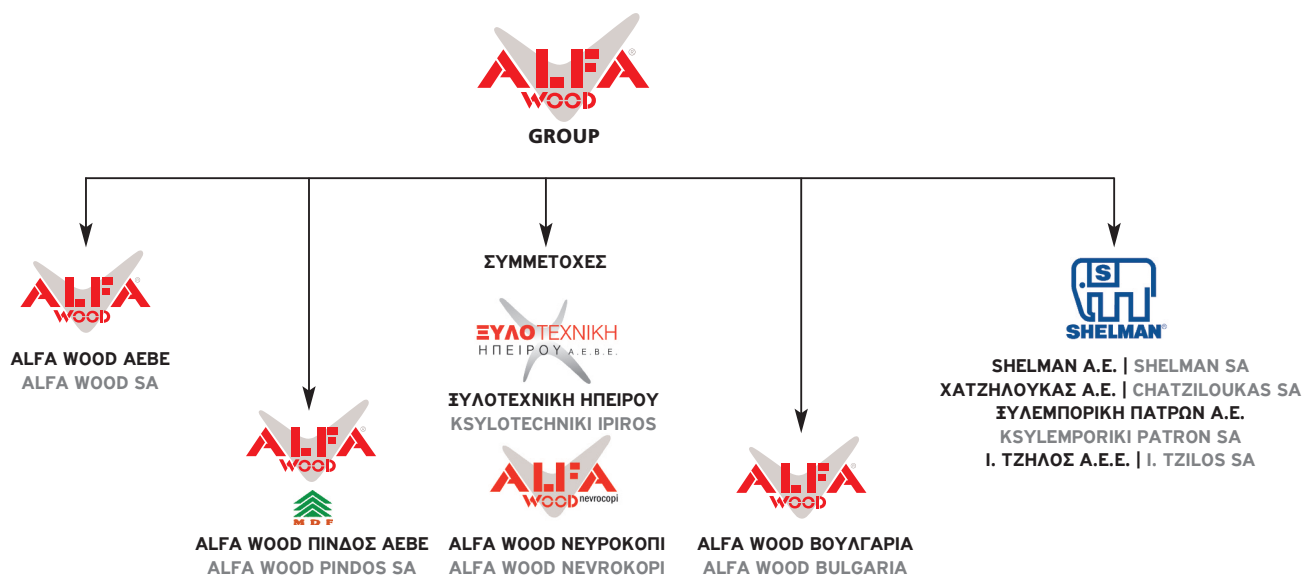

Συμμετοχή της SHELMAN® στην Medwood 2010

Την πλήρη γκάμα των προϊόντων της παρουσίασε η SHELMAN® στη φετινή διεθνή έκθεση Medwood που πραγματοποιήθηκε στις 22-25 Απριλίου στο εκθεσιακό κέντρο Metropolitan Expo στο διεθνές Αεροδρόμιο «Ελευθέριος Βενιζέλος».

Σε ένα εντυπωσιακό, κατάλευκο περίπτερο 400 m² αναδείχθηκαν μοναδικά τα νέα σχέδια μελαμινών και Postforming (πάγκοι και πορτάκια), καθώς και η ήδη υπάρχουσα γκάμα όλων των προϊόντων της εταιρείας. Σε ειδικά διαμορφωμένες βιτρίνες παρουσιάστηκαν με δημιουργικό τρόπο η πυράντοχη μοριοσανίδα, ο ανθυγρός πάγκος, και εφαρμογές των νέων σχεδίων μελαμινών και πάγκου Postforming.

Την έκθεση επισκέφθηκαν 12.000 επαγγελματίες (αύξηση κατά 9% σε σχέση με πέρυσι), ενώ στο περίπτερο της εταιρείας μίας αρχιτέκτονες, διακοσμητές, μηχανικοί,

έμποροι, αλλά και ιδιώτες είχαν την ευκαιρία να ενημερωθούν για προϊόντα (μελαμίνες, πάγκους, πορτάκια, κόντρα πλακέ, κλπ) και εφαρμογές με έμφαση τα νέα σχέδια. Στους χώρους του περιπτέρου οι ενδιαφερόμενοι ενημερώθηκαν για τις προδιαγραφές-πιστοποιήσεις των προϊόντων SHELMAN®. Ιδιαίτερη έμφαση δόθηκε στην 10ετή εγγύηση, που η εταιρεία παρέχει για όλα τα προϊόντα παραγωγής της.

Σε δύο ειδικές εκδηλώσεις που πραγματοποιήθηκαν στα πλαίσια της έκθεσης, οι επισκέπτες του περιπτέρου μας ενημερώθηκαν για το design στο χώρο του επίπλου και τις προοπτικές του βιομηχανικού σχεδιασμού στην Ελλάδα. Πιο συγκεκριμένα, ο καθηγητής του ΤΕΙ Αθηνών, κ. Αλεξίου μίλησε για το σχεδιασμό του επίπλου, την εκπαίδευση και την παραγωγή,

ενώ σε ξεχωριστή εκδήλωση, ο καθηγητής του ΤΕΙ Καρδίτσας, κ. Μπάμπας αναφέρθηκε στον ανθρωποκεντρικό σχεδιασμό και στις ευθύνες ενός βιομηχανικού σχεδιαστή.

Στις 24 Απριλίου η SHELMAN® και η ALFA WOOD πραγματοποίησαν πάρτι (δεξίωση) στους χώρους της έκθεσης για τους πελάτες, αλλά και τους επαγγελματίες του χώρου, με φαγητό και ποτό υπό τις μελωδίες του, επίσης, κατάλευκου πιάνου.



Πηγή έμπνευσης η ALFAWOOD κατά τη διάρκεια της Medwood

Ο Όμιλος Alfa Wood έλαμψε κατά τη διάρκεια της φετινής έκθεσης Medwood που διοργανώθηκε στο εκθεσιακό κέντρο Metropolitan Expo στο αεροδρόμιο Ελευθέριος Βενιζέλος της Αθήνας.

Σε ένα μεγαλοπρεπές περίπτερο 165 τμ, ο όμιλος υποδέχτηκε παλιούς και νέους φίλους οι οποίοι είχαν την ευκαιρία να δουν από κοντά τα νέα προϊόντα και τον νέο

κατάλογο ALFAONE design materials. Η νέα σειρά προτάσεων χρήσης και συνδυασμού των προϊόντων της ALFA WOOD αναμφίβολα αποτέλεσε πηγή έμπνευσης για τους παραβρισκόμενους -όπως είναι και το motto της σειράς - καθώς επικέντρωσε το ενδιαφέρον καθ' όλη τη διάρκεια της έκθεσης. Ορισμένα από τα νέα προϊόντα που παρουσιάστηκαν ήταν νέα χρώματα σε πάγκους αλλά και στις μελαμίνες τα οποία διατίθενται πλέον σε πορτάκια μορφής R5, σε κορνίζα No 88 και abs.

Επιπρόσθετα, στα πλαίσια της Medwood, ο όμιλος διοργάνωσε το Σάββατο, 24 Απριλίου 2010, ειδική εκδήλωση σε μία από τις συνεδριακές αίθουσες του εκθεσιακού, προκειμένου να παρουσιάσει το νέο της «διαμάντι», το ALFA ONE design materials. Πιο συγκεκριμένα, μέσα από τις δημιουργικές παρεμβάσεις του βιομηχανικού σχεδιαστή Πάνη Ξυλούρη πραγματοποιήθηκε μια λεπτομερής περιγραφή των προϊόντων και των πολλαπλών τους



χρήσεων. Επίσης, ο σχεδιαστής παρουσίασε τις διαφορετικές εφαρμογές των προϊόντων της σειράς σε όλα τα πεδία του σπιτιού, με σκοπό να αποδείξει έμπρακτα πως τα προϊόντα ξύλου σχετίζονται άμεσα με το design. Η εταιρική αυτή παρουσίαση είχε μεγάλη προσέλευση ενώ ιδιαίτερο ενδιαφέρον επέδειξαν όχι μόνο designers και κατασκευαστές αλλά και το ευρύ κοινό.

Παράλληλα, το βράδυ της ίδιας ημέρας, στο χώρο των περιπτέρων της ALFA WOOD και της Shelman, ο όμιλος διοργάνωσε ένα μίνι party για να γιορτάσει την επιτυχημένη έκβαση της συμμετοχής του στην έκθεση. Από τις 7 έως τις 10μμ, έδωσαν το παρών πολλοί μεγάλοι πελάτες και συνεργάτες του ομίλου, οι οποίοι με χαλαρή και ευχάριστη διάθεση, είχαν την ευκαιρία να συζητήσουν για τα δρώμενα του κλάδου αλλά και τα νέα προϊόντα της εταιρείας. Άξιο αναφοράς είναι το γεγονός ότι στο κάλεσμα του ομίλου ανταποκρίθηκαν ακόμη αρχιτέκτονες και διακοσμητές.

Η έκθεση ολοκληρώθηκε την Κυριακή με την ALFA WOOD να συνιστά έναν από τους μεγάλους της πρωταγωνιστές ενώ από την πλευρά της η εταιρεία ανανέωσε το ραντεβού με πελάτες και συνεργάτες για την επόμενη διοργάνωση της Medwood, το 2012.

SHELMADOOR® Collection «Έτοιμα Πορτάκια Ντουλάπας και κουζίνας, από τη SHELMAN®»

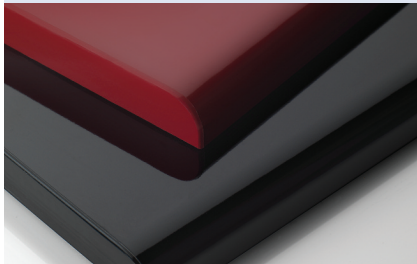

Η εταιρεία SHELMAN® λανσάρει τη νέα σειρά προϊόντων SHELMADOOR® Collection. Έτοιμα πορτάκια ντουλάπας και κουζίνας με περιθώριο στο πάνω και κάτω μέρος, στο ίδιο σχέδιο με το πορτάκι ή σε απόχρωση αλουμινίου, προσφέρονται για απεριόριστες κατασκευές

υψηλής αισθητικής.

Η νέα αυτή σειρά προϊόντων παρουσιάστηκε για πρώτη φορά στην έκθεση Medwood 2010 και απέδειξε ότι προσφέρει επιλογές ακόμα και για τους πιο απαιτητικούς, είτε είναι λάτρεις του κλασικού, είτε αναζητούν μοντέρνες δημιουργίες για το χώρο τους. Πορτάκια Post Forming με επικάλυψη H.P.L. (High Pressure Laminate), σε κόκκινο, μαύρο, λευκό, μπεζ χρώμα και High Gloss finish, προτείνονται για να χαρίζουν μοντέρνο ύφος σε κάθε χώρο, ενώ σχέδια σε πιο γήινες αποχρώσεις, με ανάγλυφη επιφάνεια και κάθετο Profile (R5), διατίθενται για να "ντύσουν" χώρους

που θέλουν να ξεχωρίζουν για το ιδιαίτερο στυλ τους.

Ακολουθώντας τις αποχρώσεις της μελαμίνης SHELMAN®, τα έτοιμα πορτάκια Direct Postforming διατίθενται τόσο σε αποχρώσεις ξύλου, όπως Δρυς, Ελιά, Οξυά φυσική, Μηλιά σκούρα και Κερασιά, όσο και σε μοντέρνα, καινοτομικά σχέδια, όπως το Raggio και το Raggio σκούρο. Η γκάμα διαθέτει ποικιλία επιλογών, σε οριζόντιες και κάθετες γραμμές, που ξεχωρίζουν για τη μοναδική τους υφή και δημιουργούν ένα περιβάλλον, όπου κυριαρχεί η κομψότητα και η αισθητική.

Alfa Flooring



ALFA FLOORING® | ΛΑΜΙΝΑΤΕ ΠΑΤΩΜΑΤΑ

Δημιουργικότητα και ποιότητα είναι τα βασικά κλειδιά του Alfa Flooring της Alfa Wood που το καθιστούν το μοναδικό παραγόμενο προϊόν, διεθνών προδιαγραφών, τόσο για την Ελλάδα όσο και τα Βαλκάνια. Ο Όμιλος Alfa Wood, προσφέροντας πάντα υψηλής ποιότητας προϊόντα, πρωτοπορεί για ακόμη μια φορά ανακοινώνοντας τη συνεργασία του με την εταιρεία Unilin, παγκόσμια Leader στην εφεύρεση και ανάπτυξη της πατέντας clic.

Το σύστημα clic, είναι μια από τις καλύτερες μεθόδους σύνδεσης στην αγορά, εγγυάται ένα δάπεδο χωρίς ραφές και με αρμούς που είναι πρακτικά αόρατοι. Έτσι το δάπεδο καθαρίζεται πιο εύκολα. Η οριζόντια επιφάνεια στο επάνω μέρος του γληωσιδίου κουμπώνει τέλεια στην εσοχή και έτσι δεν υπάρχει διάκενο μεταξύ των σανίδων. Το δάπεδο είναι επίπεδο, χωρίς διαφορές ύψους ή φθορές στα σημεία ένωσης.

ALFAWOOD: Νέες αποχρώσεις μελαμινών

Η ALFA WOOD πάντα πρωτοπόρος σε ό, τι αφορά στα προϊόντα της, προχωρά ένα βήμα παραπέρα και παρουσιάζει πέντε νέα χρώματα μελαμινών. Η ιδιαιτερότητα των νέων αυτών αποχρώσεων έγκειται στο ότι πλέον διατίθενται και σε πορτάκια R5, σε κορνίζα No 88 και σε abs.

Πιο αναλυτικά, οι μελαμίνες διατίθενται σε διαστάσεις 366 X 183χιλ και είναι ιδανικές για την κατασκευή κουζινών, ντουλαπιών και διάφορων οικιακών επίπλων. Τα μοντέλα είναι όλη σε επιφάνεια microwave και κυκλοφορούν με τους ακόλουθους κωδικούς: 3602-frassino bianco (κωδ. πορτ. 901), 3702-frassino avorio (κωδ. πορτ. 902), 3802-frassino miele (κωδ. πορτ. 903), 3902-rosewood (κωδ. πορτ. 904), 4002-rovere grigio (κωδ. πορτ. 905).

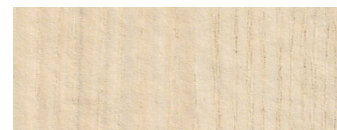

3602 frassino bianco / post 901



3702 Frassino avorio / post 902



3802 Frassino miele / post 903



3902 Rosewood / post 904



4002 Rovere grigio /post 905

Η εταιρεία SHELMAN® κοντά στους εκπαιδευτικούς φορείς

Η εταιρεία SHELMAN τα τελευταία χρόνια διατηρεί έναν σημαντικό δίαυλο επικοινωνίας με τους αρχιτέκτονες και τους μηχανικούς έργων. Με αυτό το σκεπτικό το τμήμα Marketing πραγματοποιεί παρουσιάσεις σε δημόσιους κι ιδιωτικούς εκπαιδευτικούς φορείς. Τον Δεκέμβριο του 2010, το τμήμα Προώθησης Προϊόντων παρουσίασε τον όμιλο SHELMAN σε τμήματα εσωτερικής αρχιτεκτονικής του εκπαιδευτικού Ιδρύματος AKTO και στο τμήμα Μηχανικών του Mediterranean College.

Οι παρουσιάσεις παρέχουν την δυνατότητα στους σπουδαστές να αποκομίσουν μία πρώτη εντύπωση για τις εργοστασιακές της εγκαταστάσεις και κυρίως να έρθουν σε επαφή με τα προϊόντα που η SHELMAN παράγει και εμπορεύεται. Ιδιαίτερη έμφαση δόθηκε στις πιστοποιήσεις των προϊόντων



και την πλήρη εναρμόνιση της εταιρείας με τις ευρωπαϊκές νόρμες που αφορούν τα επιτρεπόμενα όρια στην εκπομπή φορμαλδεΐδης. Ακόμα οι σπουδαστές ενημερώθηκαν για την 10ετή εγγύηση που η SHELMAN παρέχει στα βιομηχανικά της προϊόντα.

Οι εισηγητές της SHELMAN ενθάρρυναν τον ανοιχτό διάλογο με τους μελλοντικούς διαμορφωτές γνώμης. Έτσι κατά την διάρκεια των συζητήσεων οι αυριανοί επαγγελματίες, κρατώντας σημειώσεις, διαπίστωσαν ότι η γκάμα των προϊόντων SHELMAN προσφέρει συνέργια υλικών και λύσεις από το δάπεδο ως την οροφή. Εμβάθυναν στις σχεδιαστικές τάσεις και τις προτεινόμενες χρήσεις των μελαμινικών κι P.F. στοιχείων. Έβλυσαν απορίες για τους τρόπους εφαρμογής των Κόντρα Πλακέ κι εντόπισαν χρήσεις των επενδεδυμένων επιφανειών.

Ταινίες ABS για απόλυτο συνδυασμό στα έπιπλα από την ALFAWOOD

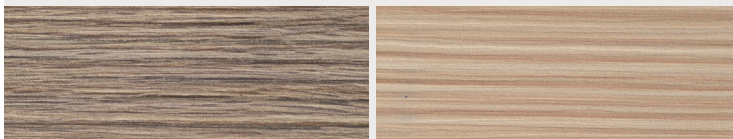

Τέσσερα νέα χρώματα προστέθηκαν πρόσφατα στο χρωματολόγιο ταινιών ABS της Alfa Wood που συνδέονται αρμονικά με τα χρώματα των μελαμινών, Alfa Melamines, με απώτερο σκοπό την ικανοποίηση και των πιο απαιτητικών καταναλωτών.

Ταινίες ABS σε χρώματα που συνδυάζονται άψογα με τις μελαμίνες για πορτάκια με κωδικούς χρωμάτων

- 865 (είναι η μελαμίνη 3002 Δρυς Γκρι Οριζόντιο - matrix),
- 866 (είναι η μελαμίνη 2401 Έβενος οριζόντιος - matrix),
- 867 (είναι η μελαμίνη 2802 Δρυς Οριζόντιο - matrix) και
- 868 (είναι η μελαμίνη 2902 Δρυς Οριζόντιο Λευκό - matrix).

Οι μελαμίνες με τις αντίστοιχες ταινίες ABS είναι ιδανικές τόσο για κατασκευή κουζίνας, ντουλάπας όσο και για οικιακά έπιπλα και αποτελούν την ιδανική λύση για ένα απόλυτα αρμονικό αισθητικά τελικό προϊόν.

Νέα τηλεοπτική καμπάνια SHELMAN®

Η εταιρεία SHELMAN®, έχοντας πάντα ως στόχο την άμεση επικοινωνία της εταιρείας και των προϊόντων της στον καταναλωτή, επέστρεψε στην τηλεόραση τον Απρίλιο του 2010, μετά από 8 χρόνια απουσίας, με νέα καμπάνια.

Μέσω του τηλεοπτικού spot, δίνεται ιδιαίτερη έμφαση στην 10ετή εγγύηση, που η εταιρεία SHELMAN® παρέχει στους πελάτες της, σφραγίζοντας έτσι την υψηλή ποιότητα που διακρίνει τα προϊόντα παραγωγής της.

Η ταινία προβάλλει μία μπρέτα που εμπιστεύεται για το παιδί της τα προϊόντα SHELMAN®, εμφανίζει εικόνες από τις εντυπωσιακές εγκαταστάσεις του εργοστασίου Χαλκίδας, και «δένει» τα προϊόντα της εταιρείας με χρήσεις που μπορούν να καλύψουν οποιαδήποτε απαίτηση, «ΑΠΟ ΤΟ ΔΑΠΕΔΟ ΩΣ ΤΗΝ ΟΡΟΦΗ».



✓ **Αύξηση εξαγωγικής δραστηριότητας για την ALFAWOOD**

Ακολουθώντας την αυξητική πορεία στην εξαγωγική του δραστηριότητα (αύξηση 24% το 2008), ο όμιλος Alfa Wood, μετά την εξαγορά της Shelman, κάνει νέα ανοίγματα προς Κύπρο και Ρουμανία. Η ελληνική βιομηχανία ξύλου «άνοιξε τα φτερά» της στην αγορά της Ρουμανίας, με τη λειτουργία αρμόδιου γραφείου, ενώ για πρώτη φορά η Alfa Wood ναύλωσε καράβι το οποίο από το λιμάνι του Βόλου,

μετέφερε στη γειτονική Κύπρο 500 κυβικά με προϊόντα της εταιρίας όπως μελαμίνες, κάσες, κορνίζες, γυμνό mdf, επενδεδυμένο mdf και επενδεδυμένο νοβοπάν.

Παράλληλα, θα πρέπει να τονιστεί πως ο Όμιλος Alfa Wood διανέμει προϊόντα σε Αιθιοπία, Τουρκία, ΗΠΑ, Ισπανία, Ιταλία, Ντουμπάι, Λίβανο, Ινδία, Ιορδανία, Σερβία, Σκόπια, Βουλγαρία, Ρουμανία, Αλβανία και Βοσνία.

✓ **Η αγορά ήξει ναι στη συσσκευασία alfaone!**

Μεγάλη αποδοχή λαμβάνει η συσκευασία ενδεικτικών δειγμάτων των προϊόντων που περιλαμβάνονται στη σειρά alfaone design materials. Το εύχρηστο πακέτο που λανσαρίστηκε για πρώτη φορά στα πλαίσια της έκθεσης Medwood τον περασμένο Απρίλιο, φαίνεται πως έχει κερδίσει το ενδιαφέρον της αγοράς. Μαραγκοί, ξυλουργοί, κατασκευαστές επίπλων κουζίνας και σπιτιού, αρχιτέκτονες και διακοσμητές έχουν πλέον τη δυνατότητα να δημιουργούν εμπνευσμένοι από τα υλικά της σειράς alfa one. Η σειρά αυτή που χαρακτηρίζεται από τη μοναδική Alfa Wood καινοτομία της ενιαίας γκάμας προϊόντων σε ένα ενιαίο χρωματολόγιο, αναδεικνύεται με τον καλύτερο τρόπο μέσω της νέας συσκευασίας.

Η «έξυπνη» αυτή συσκευασία, που διατίθεται δωρεάν, παρέχει συγκεντρωμένα στους επαγγελματίες αντιπροσωπευτικά δείγματα των προϊόντων alfaSupergloss (γυαλιστερές επιφάνειες), alfaMelamines (μελαμίνες), alfaWave (κυματιστό MDF), alfaMD-Flac (θακαριστό MDF), alfaTops (πάγκοι εργασίας), alfaCabinetdoors (πορτάκια κουζίνας), alfaDeco (διακοσμητικές μελαμίνες) και alfaProfiles (κορνίζες & κάσες).



✓ **Σεμινάρια για το προσωπικό της ALFAWOOD Πίνδος**

Με πολύ μεγάλη επιτυχία έκλησε ο κύκλος σεμιναρίων του προσωπικού της ALFA WOOD Πίνδος στα Γρεβενά. Στα πλαίσια των σεμιναρίων αυτών, τόσο τα διοικητικά στελέχη όσο και το υπόλοιπο προσωπικό διέυρνε τις γνώσεις του πάνω σε θέματα της τεχνολογίας του ξύλου που επικεντρώθηκαν ειδικότερα στην τεχνολογία παραγωγής των ινοπλακών.

Χαρακτηριστικό ήταν το ενδιαφέρον των συμμετεχόντων που δεν μειώθηκε μέχρι και το τελευταίο λεπτό. Εισηγητής των σεμιναρίων ήταν ο Δρ. Γεώργιος Νταλός, Τεχνολόγος Ξύλου Αν. Καθηγητής του Τμήματος Σχεδιασμού και Τεχνολογίας Ξύλου και Επίπλου. Σημαντικό ήταν το κομμάτι της συζήτησης πάνω σε συγκεκριμένα προβλήματα που εμφανίζονται κατά καιρούς στην παραγωγή για τα οποία όμως δόθηκαν εξηγήσεις μέσα στο χώρο εργασίας. Η εκπαίδευση αυτή άφησε πιο πλούσιους σε γνώσεις τους συμμετέχοντες ανοίγοντας ταυτόχρονα μια διαρκή επικοινωνία με τον εισηγητή πάνω σε θέματα που θα χρειαστούν την συμβολή του και στο μέλλον.

✓ **Νέα προωθητική συσσκευασία από τη SHELMAN®**



Η εταιρεία SHELMAN® στα πλαίσια προβολής και προώθησης των προϊόντων της, παρουσιάζει για πρώτη φορά, μια μοντέρνα προωθητική συσκευασία, η οποία παρέχει συγκεντρωτικά σε κάθε ενδιαφερόμενο δείγματα από τις προϊοντικές κατηγορίες που διαθέτει η εταιρεία στην αγορά του ξύλου.

Μέσα από αυτή την νέα συσκευασία μπορεί κανείς να γνωρίσει την μοναδικής ποιότητας μορισσανίδα SHELMAPAN® με δείγματα απλής, ανθυγρής και πυράντοχης μορισσανίδας, την ευρεία γκάμα σχεδίων των μελαμινών, των προϊόντων Postforming (πορτάκια P/F, DPF και πάγκου), του MDF LAC, των Επενδεδυμένων Επιφανειών και όλων των ειδών του Κόντρα Πλακέ.

Σε ειδική θήκη υπάρχει ενημερωτικό υλικό όπου μπορεί κανείς να αναζητήσει πληροφορίες για τις τεχνικές προδιαγραφές και τις διαστάσεις παραγωγής των προϊόντων.

Σκοπός της νέας προωθητικής συσκευασίας SHELMAN® είναι η προώθηση των προϊόντων στους τελικούς χρήστες (μαραγκούς, ξυλουργούς, επιπλοποιούς, κατασκευαστές επίπλων κουζίνας κ.α.) και μέσω αυτών η ενημέρωση του καταναλωτή για τα προϊόντα της εταιρείας.

Η ALFAWOOD και SHELMAN® στη Sicam



Αισθητή την παρουσία τους στο διεθνές «γίνεσθαι» του κλάδου έκαναν οι μεγαλύτερες βιομηχανίες ξύλου στην Ελλάδα, Alfa Wood και Shelman, με εντυπωσιακό περίπτερο στη διεθνή έκθεση για τη βιομηχανία επίπλου Sicam 2010. Για τέσσερις συνεχείς ημέρες (20-23 Οκτωβρίου), στο Pordenone της Ιταλίας, οι εκπρόσωποι των δύο βιομηχανιών ήρθαν σε επαφή με επισκέπτες, από όλες τις μεγάλες αγορές του κλάδου, όπως αυτές της Γερμανίας, της Ισπανίας, της Ρωσίας και της Μεγάλης Βρετανίας και αποτέλεσαν δύο από τους δυνατότερους «παίχτες» από τους συνολικά 530 εκθέτες που κάλυψαν 14.000 τμ.

Η ALFAWOOD συμμετείχε σε εκθέσεις της Αιγύπτου και της Λιβύης

Η εταιρεία ALFA WOOD, πιστή στα ραντεβού της με όλες τις μεγάλες, διεθνείς και μη, εκθέσεις του κλάδου, βρέθηκε στις 22-25 Απριλίου 2010, στην έκθεση WOOD WORLD 2010 στο Κάιρο, στην Αίγυπτο αλληλά και επίσης συμμετείχε στην έκθεση MOBTEX 2010 στην Τρίπολη, στη Λιβύη από 25-28 Οκτωβρίου 2010 όπου για ακόμη μία φορά κέρδισε επάξια τις εντυπώσεις με τα καινοτόμα και υψηλής ποιότητας προϊόντα της.

Η εταιρεία και στις δυο παραπάνω εκθέσεις παρουσίασε τα καινούρια της προ-

ϊόντα και αποχρώσεις σε πάγκους, μελάνες και επιφάνειες όπως επίσης και τη νέα σειρά ALFAONE design materials που κατά γενική ομολογία, είναι μία από τις καλύτερες σειρές προϊόντων που έχει δημιουργήσει.

Η παρουσία της ALFA WOOD ήταν ιδιαίτερα δυναμική κατά τη διάρκεια της έκθεσης ενώ όσοι επισκέφτηκαν το περίπτερο της είχαν μόνο θετικά σχόλια να κάνουν για την πρωτοπορία και τις υψηλές τεχνολογίες της ALFA WOOD.



Ενδοεπιχειρησιακό πρόγραμμα «Σύγχρονη εφοδιαστική αλυσίδα - Logistics Management» για την ALFAWOOD



Το ενδοεπιχειρησιακό πρόγραμμα προγράμματος με τίτλο «Σύγχρονη εφοδιαστική αλυσίδα - Logistics Management» πραγματοποιήθηκε από την Ελληνική Εταιρία Διοικήσεως Επιχειρήσεων (ΕΕΔΕ), Τμήμα Θεσσαλίας και Κεντρικής Ελλάδος για τον Όμιλο Alfa Wood AEBE. Το πρόγραμμα ήταν συνολικής διάρκειας 24 ωρών και το παρακολούθησαν 20 στελέχη διαφόρων ειδικοτήτων του Ομίλου.

✓ Η Χορηγία της ALFAWOOD A.E.B.E στο ΧΑΜΟΓΕΛΟ ΤΟΥ ΠΑΙΔΙΟΥ



Ευχαριστήρια επιστολή προς την ALFAWOOD A.E.B.E απέστειλε ο οργανισμός «Το χαμόγελο του παιδιού» για την προσφορά ξυλείας της βιομηχανίας σε ένα από τα 9 Σπίτια του Οργανισμού και συγκεκριμένα σε αυτό της Κυλλήνης, όπου μεγαλώνουν σήμερα 22 παιδιά. Η ξυλεία χρησιμοποιήθηκε για την επέκταση της κουζίνας και την κατασκευή ντου-

λάπας και όπως χαρακτηριστικά σημειώνει ο Πρόεδρος του Δ.Σ του εθελοντικού οργανισμού, Κώστας Γιαννούπουλος:

«Η προσφορά σας αυτή σημαίνει για εμάς κατάθεση ψυχής στο δύσκολο έργο μας. Με την ευγενική σας χειρονομία αποδεικνύετε τα θερμά σας αισθήματα για το Σύλλογο μας και ενισχύετε

την προσπάθειά μας να είμαστε κοντά στα παιδιά που τους λείπει το χαμόγελο-και όχι μόνο.

Η στήριξή σας είναι πραγματικά πολύτιμη για όλους εμάς που εκπροσωπούμε «Το χαμόγελο του Παιδιού».

Όλοι μαζί μπορούμε να γίνουμε μια μεγάλη ασπίδα προστασίας των παιδιών που μας έχουν ανάγκη.

✓ 30 χρόνια ALFAWOOD

Τα 30 χρόνια λειτουργίας γιόρτασε ο όμιλος ALFA WOOD με μια ανοιχτή εκδήλωση στις εγκαταστάσεις του, στο 10^ο χιλ. της οδού Λάρισας Κοζάνης, στην οποία παρευρέθηκαν εκπρόσωποι των τοπικών αρχών, συνεργάτες, φίλοι, αθλητά και πλήθος κόσμου που είχε την ευκαιρία να κερδίσει πλούσια δώρα.

Ο πρόεδρος και διευθύνων σύμβουλος του Ομίλου, κ. Αντώνης Αδαμόπουλος, έκανε έναν σύντομο απολογισμό της 30χρονης επιτυχημένης πορείας της ALFA WOOD.

Παράλληλα ο βιομηχανικός σχεδιαστής Ιωάννης Ξυλιούρης και ο Κωνσταντίνος Νασίκας, μέλος της Ελληνικής Εταιρίας Βιομάζας ενημέρωσαν διακοσμητές, αρχιτέκτονες, πολιτικούς μηχανικούς και κατασκευαστές για τα καινοτομικά προϊόντα της εταιρίας.

Η βραδιά έκληξε με δεξίωση υπό τους ήχους live μουσικής από σαξόφωνο και πιάνο.



✓ Χριστουγεννιάτικη παιδική γιορτή για τα παιδιά της ALFAWOOD

Με επιτυχία πραγματοποιήθηκε η καθιερωμένη χριστουγεννιάτικη γιορτή για τα παιδιά των εργαζομένων της ALFA WOOD ΑΕΒΕ την Κυριακή, 19 Δεκεμβρίου 2010. Οι μικροί φίλοι του ομίλου συγκεντρώθηκαν στο κέντρο «Village Garden» (4ο χλμ. Λάρισας – Νίκαιας) και διασκέδασαν με το γιορτινό πρόγραμμα αλλήλ και πολλές εκπλήξεις.



✓ Super Gloss πορτάκια σε μορφή R2 από την ALFAWOOD

Πιστή στην αρχή της για παραγωγή προϊόντων υψηλής αισθητικής και προσιτής πολυτέλειας, η Alfa Wood ετοιμάζεται να λανσάρει τα νέα πορτάκια super gloss με προφίλ R2. Η βιομηχανία έχει ήδη στήσει καινούρια γραμμή παραγωγής και για άλλη μια φορά επενδύει έξυπνα και καινοτομεί παράγοντας προϊόντα ιδανικά για όλους τους χώρους. Όσον αφορά τα τεχνικά χαρακτηριστικά, το πάνελ έχει διαστάσεις 280x122 cm και πάχος 18 mm και τα πορτάκια έχουν πλάτος 30, 35, 40, 45, 50, 55 και 60 mm ενώ υπάρχουν και αντίστοιχα χρώματα ταινιών. Τα προϊόντα ALFA Super Gloss είναι γυαλιστερά φύλλα (abs) ενός χιλιοστού και θα διατίθενται σε 8 χρώματα (λευκό, μπεζ, μεταλλικό, cappuccino, πορτοκαλί, κόκκινο, μπορντό, μαύρο). Θα έχουν προστατευτικό φιλμ και η επιφάνειά τους θα είναι λεία και γυαλιστερή και το εσωτερικό τους θα αποτελείται από MDF 16 mm και η κατωφάνειά τους από hpl 1mm σε σαγρέ αντίστοιχου χρώματος της επιφάνειας abs. Το νέο αυτό προϊόν της Alfa Wood είναι ιδανικό για έπιπλα κουζίνας.

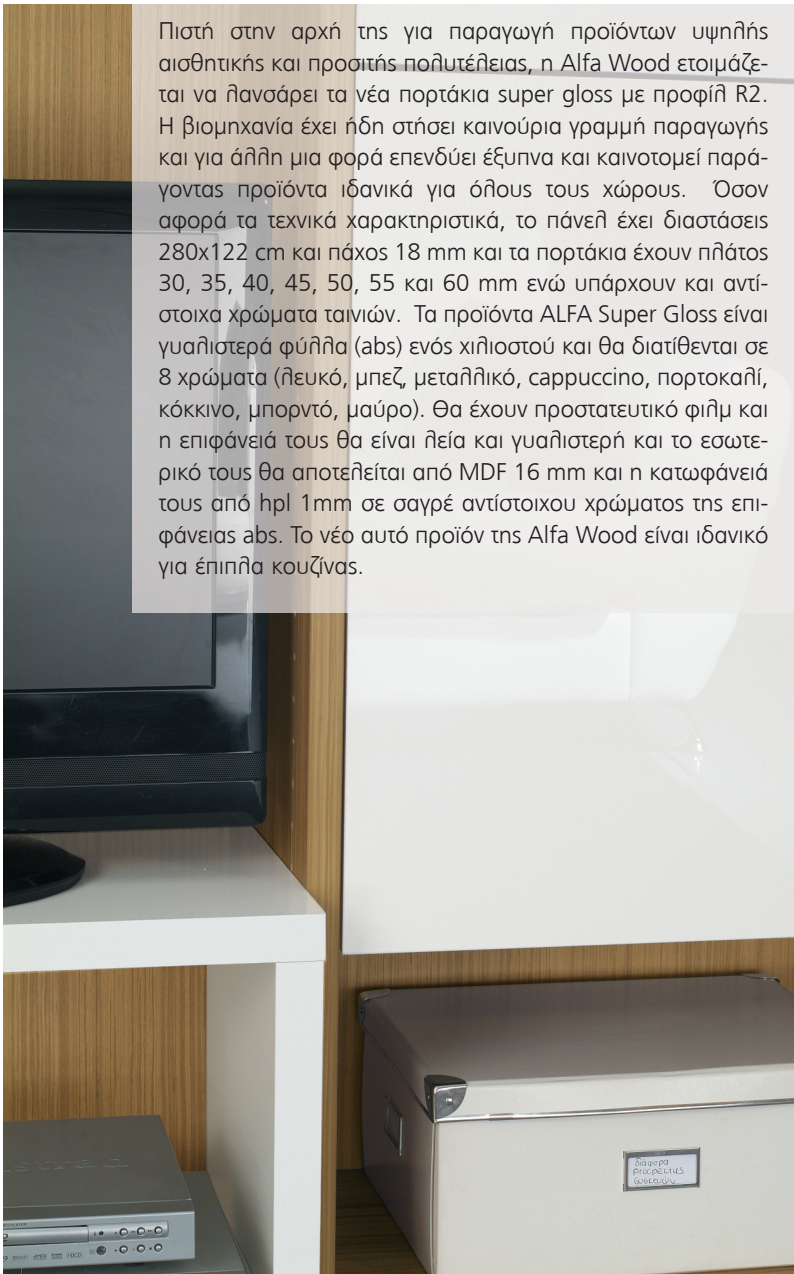

✓ Νέα χρώματα στις μελαμίνες ALFAWOOD

Ένας από τους βασικούς στόχους της ALFA WOOD είναι συνεχώς να εξελίσσεται μέσα από την αναβάθμιση και εξέλιξη των προϊόντων που παρέχει. Μετά από συνεχή διεξαγωγή ποιοτικών ερευνών και στα πλαίσια κάλυψης συγκεκριμένων αναγκών και ζητούμενων της αγοράς, προχώρησε στην απόφαση να εμπλουτίσει τις μελαμίνες που διαθέτει με νέα χρώματα.

Ουσιαστικά τα 5 νέα χρώματα που πρόσφατα προστέθηκαν στο χρωματολόγιο των μελαμινών – Alfa Melamines (4002 - SAND ASH, 4502 - ROVERE GREY, 4602 - ROVERE DARK GREY, 4702 - ROVERE BEIGE, 4802 - ROVERE ROCK) σε μορφή sawn - cut. Διατίθενται σε διάσταση 366 x 183 και είναι ιδανικά τόσο για κατασκευή κουζίνας, ντουλάπας όσο και για οικιακά έπιπλα.



✓ Νέα χρώματα για πάγκους από την ALFAWOOD

Κατά τη διάρκεια της έκθεσης Medwood, ο όμιλος ALFA WOOD παρουσίασε πληθώρα νέων προϊόντων και προτάσεων που ανταποκρίνονται στις απαιτήσεις του σήμερα. Η ALFA WOOD, πάντα κοντά στους πελάτες της, εμπλουτίζει ακόμη περισσότερο τη σειρά με πάγκους με έξι νέες αποχρώσεις για πάγκους οι οποίες προστέθηκαν στην ήδη υπάρχουσα σειρά.

Οι πάγκοι είναι διαθέσιμοι σε διαστάσεις 420 X 60 X 38χιλ και σε μορφή U R5 ενώ βασικό χαρακτηριστικό τους είναι η υψηλή ανθεκτικότητά τους στην υγρασία. Τα νέα χρώματα είναι τα εξής: 3328 επιφάνεια mika, 3329 επιφάνεια cliff, 3324 επιφάνεια mika, 3327 επιφάνεια mika, 3326 επιφάνεια mika και 0001 επιφάνεια mika.



3328 mika

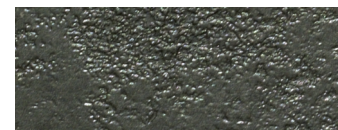

3329 mika

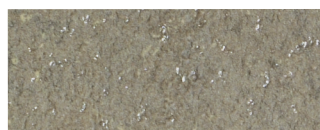

3324 mika



3327 mika



3326 mika

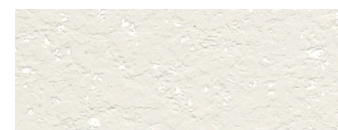

0001 mika

Συμμετοχή ALFAWOOD - SHELMAN® στην έκθεση Woodteck International Fair For Wood Machinery, Equipment & Accessories στη Συρία

Στο κέντρο των εξελίξεων της αγοράς βρέθηκαν η ALFA WOOD και η SHELMAN με τη συμμετοχή τους στη διεθνή έκθεση για τα μηχανήματα και τον εξοπλισμό επεξεργασίας ξύλου που πραγματοποιήθηκε από 2 έως 5 Δεκεμβρίου στη Δαμασκό της Συρίας. Οι εκπρόσωποι των δύο εταιρειών ήρθαν σε επαφή με επαγγελματίες από όλους τους συναφείς κλάδους όπως είναι κατασκευαστικές εταιρείες, εταιρείες επιπλοποιίας.

Η Alfa Wood και η SHELMAN® στην Big 5 Show στο Dubai

Σε ένα ίσως από τα πιο σημαντικά «εμπορικά σταυροδρόμια», στο Ντουμπάι, οι ελληνικές βιομηχανίες ξύλου Alfa Wood και Shelman είχαν την ευκαιρία να παρουσιάσουν καινοτόμα προϊόντα και να συνάψουν σημαντικές εμπορικές συμφωνίες με τις μεγαλύτερες εταιρείες του κλάδου.

Από τις 22 έως τις 25 Νοεμβρίου, εκπρόσωποι των δύο εταιρειών βρέθηκαν στην Big 5 Show στο Ντουμπάι, τη διεθνή έκθεση για τις κατασκευές και τη βιομηχανία των δομικών υλικών. Σε μια αγορά όπου ελάχιστες ευρωπαϊκές εταιρείες έχουν καταφέρει μέχρι στιγμής να αναπτυχθούν, οι δύο ελληνικές βιομηχανίες πρόβαλαν τις εξειδικευμένες λύσεις που προσφέρουν, λύσεις που αποτελούν προϊόν πολυετούς εμπειρίας και συνεχούς επένδυσης σε τεχνολογία και εκσυγχρονισμό.



Η ALFAWOOD και SHELMAN® στη διεθνή έκθεση επίπλου στο Βελιγράδι

Οι μεγαλύτερες βιομηχανίες ξύλου στην Ελλάδα, Alfa Wood και Shelman, συμμετείχαν με εντυπωσιακό περίπτερο στη διεθνή έκθεση του Βελιγραδίου για το επίπλο που πραγματοποιήθηκε από τις 15 έως τις 21 Νοεμβρίου. Η σερβική πρωτεύουσα υποδέχθηκε επισκέπτες από την παγκόσμια αγορά επίπλου όπως χονδρέμπορους, εισαγωγείς, κλαδικές ενώσεις και οργανισμούς, αρχιτέκτονες, διακοσμητές κλπ. Τα εκθέματα αφορούσαν σε επίπλωση εσωτερικού και εξωτερικού χώρου κλπ.



*Άγης Καρακώστας: Export manager του Ομίλου Alfa Wood
Αγοραστής Στέλιος: Διευθυντής όλων των εργοστασίων του Ομίλου ALFA WOOD και Αναπληρωτής Διευθύνων Σύμβουλος του Ομίλου ALFA WOOD
Αδαμόπουλος Βασίλειος: Μέλος του Δ.Σ του Ομίλου
Τσιρίκας Γεώργιος: Εμπορικός Διευθυντής ALFA WOOD
Δημάκη Ιωάννα: Διεύθυνση Marketing του Ομίλου
Borislav Vukovic: Υπεύθυνος Πωλήσεων Σερβίας*



Ο όμιλος
ALFAWOOD ΚΑΙ SHELMAN®
εύχεται σε όλους τους
εργαζομένους
ΧΡΟΝΙΑ ΠΟΛΛΑ
για το νέο έτος!

**ΝΕΑ ΕΡΓΑΖΟΜΕΝΩΝ ΤΗΣ ALFA WOOD****ΓΕΝΝΗΣΕΙΣ**

Η οικογένεια της **Alfa Wood** με χαρά υποδέχτηκε τα νέα της μέλη. Επτά πανέμορφα μωράκια μεγάλωσαν τις οικογένειες των παρακάτω συναδέλφων. Εμείς από την πλευρά μας, τους στέλνουμε πολλή ευχές για υγεία και ευημερία!

- Ο κος Στέλιος Αγοραστός και η κυρία Δημάκη απέκτησαν και πάλι γιο
- Ο κος Κωνσταντίνος Τζιτζος απέκτησε δίδυμα
- Ο κος Δημήτρης Τασίκας έγινε πατέρας (γιος)
- Ο κος Γεώργιος Μπαλάτσος έγινε πατέρας (γιος)
- Ο κος Βασίλειος Δεριίλας έγινε για δεύτερη φορά πατέρας (κόρη)
- Ο κος Κωνσταντίνος Γάτος έγινε επίσης για δεύτερη φορά πατέρας (κόρη)
- Ο Θεόδωρος Γεωργουλής απέκτησε στις 30/07/2010 κορίτσι
- Ο Μπαλογιάννης Δημήτρης απέκτησε στις 10/11/10 κοριτσάκι
- Ο Αδαμόπουλος Πάννης απέκτησε στις 16/11/10 κοριτσάκι
- Ο Κων/νος Τσιόγκας έγινε πρώτη φορά πατέρας σε γιο, το Σεπτέμβριο του 2010
- Ο Δάλλης Ευάγγελος έγινε πρώτη φορά πατέρας σε γιο, το Σεπτέμβριο του 2010

ΒΑΦΤΙΣΙΑ

Τρία από τα μικρά μας AlfaWoodακια, η Χρυσάνθη, ο Νίκος και ο Κωνσταντίνος, βαφτίστηκαν πρόσφατα. Τους ευχόμαστε ό, τι καλύτερο!

- Ο κος Ανδρέας Οκλιαδωτής βάφτισε την κόρη του, Χρυσάνθη
- Η κα Ξανθή Γαλάρα βάφτισε το γιο της, Νίκο
- Ο κος Βασίλειος Δεριίλας βάφτισε το γιο του, Κωνσταντίνο.
- Η Δημοσίου Σεβαστή βάφτισε στις 22/08/10 την κόρη της και το όνομα αυτής Παναγιώτα-Χρυσοβαλάντω
- Η Κερασίνα Τσιριβάβα βάφτισε το γιό της και τον έβγαλε Αθανάσιο
- Ο Τασίκας Δημήτρης βάφτικος τον γιο του

- Ο Μπαλογιάννης βάφτισε τον γιο του και επίσης έγινε για τρίτη φορά πατέρας με γιο στις 10/11/10
- Ο Καραμούζας Κώστας βάφτισε τα δίδυμα παιδιά του
- Ο Τζιτζος Κωνσταντίνος βάφτισε τα δίδυμα παιδιά του, ένα αγόρι και ένα κορίτσι

ΓΑΜΟΙ

Τρία αγαπημένα ζευγάρια ξεκίνησαν το ταξίδι της κοινής τους ζωής... Πολλές ευχές για βίο ανθοσπάρτο!

- Η Γιούλα Αγοραστού και ο Γιώργος Παππάς
- Η Ελένη Καρύδη και ο Στέφανος Βαφειάδης
- Η Γεωργία Καφφέ και ο Αντώνης Γκουτζόπουλος
- Ο Γιώργος Ζιωγάνας παντρεύτηκε την εκλεκτή της καρδιάς του Μαρία στις 04-09-10
- Ο κος Σταύρος Λαφτσιόδης πάντρεψε την κόρη του Κυριακή 29-05-10
- Ο κος Μπαλάτσος Γεώργιος παντρεύτηκε με θρησκευτικό γάμο τον Ιούλιο του 2010
- Ο Ντούνας Αλέκος παντρεύτηκε τον Ιούλιο του 2010
- Ο Γιαννούλης Γεώργιος παντρεύτηκε τον Αύγουστο του 2010

ΕΠΙΤΥΧΙΕΣ

Μετά από το εξουθενωτικό διάβασμα, δύο παιδιά συναδέλφων μας είδαν τους κόπους τους να ανταμείβονται! Πολλά μπράβο και καλή σταδιοδρομία!

- Ο γιος της κας Καραϊσκού, Πάννης Βαξεβάνος πέρασε στη Γεωπονική
- Ο γιος του κου Βούντα, Γιώργος Βούντας είναι πλέον φοιτητής στο Βιολογικό.

**ΝΕΑ ΕΡΓΑΖΟΜΕΝΩΝ ΤΗΣ SHELMAN****ΓΕΝΝΗΣΕΙΣ**

Οκτώ υγιέστατα μωράκια ήρθαν στη ζωή, φέρνοντας χαρά στους γονείς και συναδέλφους μας αλληλά και στον όμιλο Shelman γενικότερα. Ευχή όλων μας, να τους ζήσουν!

- Ο κος Δημήτρης Κούρτογλου έγινε πατέρας (κόρη)
- Ο κος Κωνσταντίνος Δημάδης έγινε πατέρας (κόρη)
- Ο κος Αναστάσιος Χατζηπαζαρηλής έγινε πατέρας (κόρη)
- Ο κος Χρήστος Γκοτζαρίδης έγινε πατέρας (κόρη)
- Η κα Μαρία Τσακίρη έγινε μητέρα (γιος)
- Ο κος Αλέξανδρος Τσερπίδης έγινε πατέρας (γιος)
- Ο κος Γεώργιος Μαλαντάρας έγινε για Τρίτη φορά πατέρας (γιος)
- Ο Κωνσταντίνος Σκουμπής απέκτησε το δεύτερο παιδί του (κόρη)

ΓΑΜΟΙ

Ένας πρώην συνάδελφός μας, ο κος Μπάμπης Κοτσιφάκης ένωσε τη ζωή του με την εκλεκτή της καρδιάς του. Τους ευχόμαστε να είναι πάντα ευτυχισμένοι!

- Ο Μπάμπης Κοτσιφάκης παντρεύτηκε την Αννέτα Δροσοπούλου.
- Η Αννέτα Δροσοπούλου και ο Χαράλαμπος Κοτσιφάκης
- Ο Ευάγγελος Φαρακλής με την Όλγα Πλέγα
- Ο κος Κώστας Παπαναστασίου με την κα Λίζα Καρακασίδου

ΒΑΦΤΙΣΙΑ

- Η κα Μαριέτα Κουτσοποδιάτη βάφτισε το γιο της, Κωνσταντίνο

ΠΡΟΣΛΗΨΕΙΣ

Το ανθρώπινο δυναμικό της Shelman αυξήθηκε κατά πέντε εργαζόμενους. Τους καλωσορίζουμε στην εταιρεία και τους ευχόμαστε καλή σταδιοδρομία!

- Ο κος Γεώργιος Τσιάκας έγινε Οικονομικός Διευθυντής
- Η κα Μαρία Γιαννοπούλου προσλήφθηκε ως Promoter
- Ο κος Πέτρος Τζούντας έχει πλέον τη θέση του Προϊστάμενου Πωλήσεων Β. Ελλάδας
- Η κα Παναγιώτα Στόκα έγινε Βοηθός Λογιστηρίου
- Ο κος Ανδρέας Καρουζάκης προσλήφθηκε ως Υπεύθυνος Πωλήσεων Κρήτης & Δωδεκανήσου

ΚΗΔΕΙΕΣ

- Ο Σωτήρης Βαρβαρέσος, εργαζόμενος της SHELMAN επί 18 έτη, έφυγε από τη ζωή στις 8 Μαΐου 2010. Η εταιρεία εύχεται θερμά συλλυπητήρια στην οικογένεια του.
- Στις 6 Ιουνίου 2010 απεβίωσε η κόρη του συναδέλφου Νικόλαου Τάρλα, Ιωάννα. Η εταιρεία εκφράζει τη θλίψη της στους γονείς και την αδερφή της.