

Επιστολή του Αδαμόπουλου Διευθύνοντος Συμβούλου

Αγαπητοί εργαζόμενοι και αγαπητοί συνεργάτες του ομίλου ALFA WOOD.

Εάν σε αυτή την περίοδο οικονομικής κρίσης η προσπάθεια επιβίωσης και ταυτόχρονης ανάπτυξης για τις επιχειρήσεις διαφορετικών κατηγοριών, προϊόντων ή υπηρεσιών διεθνώς, ήταν ένα σταυρόλεξο, τότε μόνο δυνατοί λύτες θα είχαν ελπίδα επίλυσης.

Η οικονομική κρίση που διανύουμε αυτή την χρονική περίοδο είναι από τις πιο ισχυρές

που έχει ζήσει η παγκόσμια ιστορία. Είναι όμως κοινό μυστικό ότι στην Ελλάδα οι επιχειρήσεις και οι καταναλωτές δεν έχουν πληγεί στον ίδιο βαθμό. Πολλοί είναι αυτοί που υποστηρίζουν ότι η ανασφάλεια είναι αυτή που ευθύνεται σε μεγάλο βαθμό για την δημιουργία προϋποθέσεων οικονομικής κρίσης στην Ελλάδα.

Ωστόσο το ποιοι θα επιβιώσουν, φαίνεται πως εξαρτάται περισσότερο από παράγοντες όπως επίδειξη ψυχραιμίας αλλά και έμπρακτη απόδειξη σωστής προετοιμασίας. Διότι σαφέστατα μια ύφεση πέρα από τις αρνητικές συνέπειες που προκαλεί δημιουργεί ευκαιρίες και αποτελεί έναν τρόπο για να ανοίξει μια επιχείρηση νέες «πόρτες».

Η οπισθοχώρηση και η αδράνεια είναι οι χειρότεροι σύμβουλοι. Έτσι ενώ κάποιες επιχειρήσεις έχουν επιλέξει να προχωρήσουν σε περικοπές κονδυλίων εμείς από την πλευρά μας έχουμε επιλέξει να μην

προβούμε σε περικοπές στην καινοτομία αλλά και στις επενδύσεις.

Στην ALFA WOOD αποδεικνύουμε το παραπάνω τόσο με την συνεχή ανάπτυξη νέων προϊόντων, με την επίδειξη εξωστρέφειας προς νέες αγορές, με σημαντικές επενδύσεις σε μηχανολογικό εξοπλισμό αλλά και με εξαγορές. Τέτοιες ενέργειες ισχυροποιούν τη θέση του ομίλου, ενισχύουν την Ελληνική οικονομία και δημιουργούν σημαντικές προοπτικές εξέλιξης ιδίως μετά την έξοδο από την κρίση.

Αυτές είναι οι τακτικές με τις οποίες αγωνιζόμαστε, σχεδιάζουμε την στρατηγική ανάπτυξής μας αλλά και η δράση μας στα πλαίσια συνεχούς ενίσχυσης του αισθήματος εμπιστοσύνης τόσο από τους εργαζόμενους όσο και από τους συνεργάτες/ πελάτες μας.

Με εκτίμηση,
Αδαμόπουλος Αντώνιος



Οι επενδύσεις δημιουργούν νέα δεδομένα!

Είναι βέβαιο ότι η υπάρχουσα οικονομική κρίση προκαλεί αναστάτωση και αβεβαιότητα στην αγορά, αυτό ωστόσο δεν σημαίνει πως, ακόμα και σε τέτοιες περιόδους, δεν υπάρχουν ευκαιρίες ανάπτυξης και πρόσθετα οφέλη.

As μην ξεχνάμε ότι η εκμετάλλευση των ευκαιριών που γεννιούνται σε περιόδους κρίσης είναι αυτή που εκ νέου οδηγεί στην ανάκαμψη. Πολλές φορές οι περίοδοι κρίσης λειτουργούν σαν ένα κριτήριο που θέτει νέα δεδομένα για ανάπτυξη και κερδοφορία.

Η ατομία, η στασιμότητα και η αναμονή δεν υφίστανται στο λεξιλόγιο της ALFA WOOD. Γι' αυτό το λόγο άλλωστε τα τελευταία δύο χρόνια ο όμιλος έχει επιδείξει ιδιαίτερη κινητικότητα σε επενδυτικό επίπεδο. Υπενθυμίζω την εξαγορά της ΠΙΝΔΟΣ και συνεχίζω με την εξαγορά της MANTEL, την επένδυση σε WOOD PELLETS στο Νευροκόπι και έπεται συνέχεια.



Ο κος Γρηγοριάδης Αθανάσιος, Αναπληρωτής Γενικός Διευθυντής του Ομίλου ALFA WOOD

Η καινοτομία προϊόντων δείχνει την έξοδο από την κρίση!

Στην ALFA WOOD θεωρούμε την καινοτομία βασική μεταβλητή της ανάπτυξης μας γι' αυτό το λόγο ούτε την περικόπτουμε ούτε και μπαίνουμε σε διαδικασία διαπραγμάτευσης της. Από το 2008 η ALFA WOOD έχει καινοτομήσει σε πολλά επίπεδα παρέχοντας λύσεις στους πελάτες της αλλά και εμπνέοντας τους. Επιγραμματικά αναφέρω τη σειρά διακοσμητικών μελαμινών ALFA DECO, την μοναδική καινοτομία της καμπάνιας ALFA ONE που παρέχει την δυνατότητα ενός ενιαίου χρωματολογίου σε μια ενιαία γκάμα προϊόντων, τη σειρά ALFA SUPER GLOSS που προτείνεται σε πιο exclusive κατασκευές αλλά και την συνεχή αναβάθμιση και εξέλιξη του χρωματολογίου σε μελαμίνες και πορτάκια. Επίσης την μοναδικότητα παραγωγής MDF στην Ελλάδα με τα προϊόντα ALFA MDF και ALFA MDF LAC και την ολοκληρωμένη σειρά laminate πατωμάτων ALFA FLOORING.



Ο κος Αγοραστός Στέλιος, Αναπληρωτής Διευθύνων Σύμβουλος και Διευθυντής εργοστασίων του Ομίλου ALFA WOOD



φυσική δύναμη

Ο Όμιλος ALFA WOOD παρουσιάζει την Ξυλοτεχνική Ηπείρου



Το έτος 2002 ιδρύθηκε η ΞΥΛΟΤΕΧΝΙΚΗ ΗΠΕΙΡΟΥ ΑΕΒΕ σαν αποτέλεσμα κοινοπραξίας ανάμεσα στην ALFA WOOD και στα αδέρφια Χρυσοστόμου οι οποίοι ήδη διατηρούσαν ξυλουργείο κατασκευής επίπλων και κουφωμάτων καθώς και τμήμα παντογράφου εξυπηρέτησης πελατών από το 1989. Το συγκεκριμένο ξυλουργείο λειτούργησε για πρώτη φορά το 1960 από τον πατέρα Χρυσοστόμου ενώ στη συνέχεια ανέλαβαν τα τέσσερα αδέρφια Χρυσοστόμου.

Η ΞΥΛΟΤΕΧΝΙΚΗ ΗΠΕΙΡΟΥ ΑΕΒΕ αποτελεί σήμερα μια βιομηχανική εταιρεία καταγωγής και επεξεργασίας ξύλου. Πιο συγκεκριμένα, η εταιρεία ασχολείται με την παραγωγή, επεξεργασία και εμπορία ειδών ξυλείας, πρωτογενούς αλλά και δευτερογενούς τομέα.

Η έδρα της εταιρίας βρίσκεται στο Δήμο Ανατολής των Ιωαννίνων, στο 50 χλμ ε.ο.

Ιωαννίνων-Αθηνών. Είναι εγκατεστημένη σε ιδιόκτητο οικόπεδο συνολικής έκτασης 7000 τμ και απασχολεί 17 εργαζόμενους.

Οι βασικές πρώτες ύλες που χρησιμοποιούνται για την παραγωγή των προϊόντων είναι φύλλα γυμνού MDF, φύλλα επενδυσμένου MDF, αποχρώσεις ξύλου, φύλλα μελαμίνης, κορνίζες ξύλου, κάσες πορτών, πορτάκια κουζίνας, πάγκοι κουζίνας. Επιπρόσθετα η εταιρία εμπορεύεται είδη κιγκαλερίας και επιπλοποιίας. Πριν το τέλος του 2009 προβλέπεται να λειτουργήσει έκθεση μοντέρνων και κλασικών επίπλων.

Η εταιρεία διοικείται από 7μελές διοικητικό συμβούλιο και εκπροσωπείται νόμιμα από τον κ. Χρυσοστόμου Ευθύμιο, πρόεδρο και διευθύνοντα σύμβουλο.

Η εταιρεία διατηρεί υποκατάστημα στην Ηγουμενίτσα, στη Νέα Σελεύκεια, έκτασης 300 τ.μ. όπου και υπάρχει μεγάλη γκάμα ειδών επιπλοποιίας και βιομηχανικών ειδών. Η ALFA WOOD και η ΞΥΛΟΤΕΧΝΙΚΗ ΗΠΕΙΡΟΥ εδώ και 3 μήνες λειτουργούν εταιρεία στην Άρτα σε κτίριο 1500 τ.μ. εκτάσεως 12,5 στρεμμάτων. Ο χώρος είναι ιδιόκτητος και η επωνυμία της ART WOOD ΗΠΕΙΡΟΥ. Μετά από μια τόσο επιτυχημένη κοινοπραξία φυσικό είναι ο όμιλος ALFA WOOD να ευελπιστεί σε ανάλογες συνεργασίες με αξιόλογους και έμπειρους συνεργάτες, στο άμεσο μέλλον.

Νέες διοικητικές εγκαταστάσεις στην ΒΙ.ΠΕ. Λάρισας



Πρόσφατα λειτούργησαν τα νέα γραφεία της ALFA WOOD στη Βιομηχανική Περιοχή της Λάρισας, έκτασης 300τμ. Ο νέος αυτός χώρος πρόκειται να στεγάσει τα τμήματα πωλήσεων, εξαγωγών και διακίνησης των προϊόντων.

Μέσα από μια τέτοια επένδυση ο όμιλος στοχεύει στην συνεχή αύξηση της αποτελεσματικότητας των εργαζομένων επιτυγχάνοντας βελτίωση όσον αφορά την μεταξύ τους επικοινωνία. Επίσης στον όμιλο θεωρείται δεδομένη η επίτευξη αύξησης της δημιουργικότητας και παραγωγικότητας των εργαζομένων σαν αποτέλεσμα ενός όμορφα σχεδιασμένου και υγιούς περιβάλλοντος εργασίας.

Σύντομα στον τελευταίο όροφο του κτιρίου θα λειτουργήσει νέος εκθεσιακός χώρος (ALFA WOOD SHOWROOM) όπου τόσο οι επισκέπτες όσο και οι συνεργάτες (αρχιτέκτονες, κατασκευαστές, πολιτικοί μηχανικοί, διακοσμητές κλπ) του ομίλου θα έχουν τη δυνατότητα να περιηγηθούν σε ένα ειδικά σχεδιασμένο showroom όπου θα παρουσιάζονται τελικά προϊόντα επίπλου και επίπλου κουζίνας εξολοκλήρου κατασκευασμένα από την ευρεία γκάμα των προϊόντων της ALFA WOOD. Επιπρόσθετα θα παρουσιάζεται ό, τι νεότερο έχει λανσάρει η εταιρεία το τελευταίο διάστημα.

Η ΜΑΝΤΕΛ εντάσσεται στην ομπρέλα του Ομίλου ALFA WOOD

Στον όμιλο ALFA WOOD ανήκει πλέον η εταιρία ΜΑΝΤΕΛ ΠΡΟΦΙΛ η 1η βιομηχανία η οποία καθιέρωσε το επενδεδυμένο προφίλ στον ελληνικό χώρο.

Η ALFA WOOD στην προσπάθειά της να είναι κοντά στις ανάγκες της αγοράς αλλά και να μπορεί να παράγει πλέον ειδικές κατασκευές, ότι η αγορά ζητάει, συνεργάστηκε με την εταιρία ΜΑΝΤΕΛ ΠΡΟΦΙΛ ΕΛΛΑΣ.

Φιλοσοφία και των δύο επιχειρήσεων είναι ότι η απάντηση στις δυσκολίες που προκαλεί η διεθνής κρίση, θα πρέπει να είναι η ανάπτυξη και οι επενδύσεις οι οποίες θα έχουν σαν αποτέλεσμα την παροχή ποιοτικών αλλά και καινοτόμων προϊόντων.

Η ΜΑΝΤΕΛ ΠΡΟΦΙΛ ΕΛΛΑΣ είναι η πρώτη βιομηχανία η οποία καθιέρωσε το επενδεδυμένο προφίλ στον ελληνικό χώρο. Οι έμπειροι τεχνικοί της ΜΑΝΤΕΛ ΠΡΟΦΙΛ

στον χώρο παραγωγής της ALFA WOOD εγγυώνται την διατήρηση της υψηλής ποιότητας, της έγκαιρης παράδοσης και της άψογης εξυπηρέτησης.

Η συνεργασία της ALFA WOOD και της ΜΑΝΤΕΛ ΠΡΟΦΙΛ ΕΛΛΑΣ ΑΒΕΕ μόνο θετικές απόρροιας θα έχει για τον κλάδο ξύλου-επίπλου αφού από τη μια, η ισχυρή θέση που κατέχει ο όμιλος ALFA WOOD και από την άλλη η 30χρονη τεχνογνωσία της ΜΑΝΤΕΛ ΠΡΟΦΙΛ στα επενδεδυμένα προφίλ, δημιουργούν μια δυναμική συνεργασία που θα οδηγήσει στην δημιουργική και αποτελεσματική κάλυψη των αναγκών και των ζητούμενων των επιχειρήσεων του κλάδου. Η επενδυτική δραστηριότητα του ομίλου θα συνεχιστεί με τον ίδιο ρυθμό στα πλαίσια της αναπτυξιακής του πορείας.

Νέα χρώματα επιφάνειας ABS

Η Alfa Wood στα πλαίσια του στόχου της για καλύτερη εξυπηρέτηση των συνεργατών της, αλλά και της επιθυμίας της για παροχή ολοκληρωμένων λύσεων σε κάθε αίτημα αυτών, προχώρησε σε μια σειρά σημαντικών πρωτοβουλιών.

Συγκεκριμένα, για το σόκορο στα πορτάκια Post Forming και Soft Forming αλλά και για τις μελαμίνες προμηθεύτηκε και επομένως θα χρησιμοποιούνται στο εξής χρώματα της επιφάνειας ABS αντί PVC.

Οι ταινίες ABS αφορούν στους κωδικούς μελαμίνης: 802, 118, 027-018, 902, 224, 201, 088, 034, 701, 901. Η επιφάνεια των περισσότερων ABS είναι σαγρέ εκτός από τους κωδικούς 902 και 901 (και προσεχώς το 802 και 701) των οποίων η επιφάνεια είναι microline.

Αξίζει να σημειωθεί πως το ABS είναι καλύτερης ποιότητας σε σχέση με το PVC αλλά και επιπρόσθετα χαρακτηρίζεται από ιδιότητες που είναι φιλικές προς το περιβάλλον. Οι διαστάσεις του είναι: 22/0,45, 28/0,45, 22/2, 28/2 (πλάτος mm / πάχος mm).



Νέα χρώματα μελαμινών με εφαρμογές σε πορτάκια

5 νέα χρώματα προστέθηκαν πρόσφατα στο χρωματολόγιο των μελαμινών – Alfa Melamines, με απώτερο σκοπό την ικανοποίηση και των πιο απαιτητικών καταναλωτών. Συγκεκριμένα, πρόκειται για πέντε πρωτοποριακά χρώματα όπως Δρυς Κόκκινο – Microline (1302), Δρυς Γκρι σκούρο οριζόντιο – Matrix (1402), Παλίσανδρος (1501), Έβενος Σκούρος (1601), Έβενος Ανοιχτός (1701) σε μορφή σαγρέ. Οι μελαμίνες διατίθενται σε διάσταση 366x183 και είναι ιδανικές τόσο για κατασκευή κουζίνας, ντουλάπας όσο και για οικιακά έπιπλα. Επίσης τα παραπάνω χρώματα πλέον παράγονται και σε πορτάκια Direct Post Forming μορφής R5.

Οι κωδικοί των νέων χρωμάτων στα πορτάκια είναι: DPF . κωδ. 862 matrix - δρυς γκρι σκούρο οριζόντιο, DPF . κωδ. 861 macroline - δρυς κόκκινο, DPF . κωδ. 860 σαγρέ - Παλίσανδρος, DPF . κωδ. 863 σαγρέ - Έβενος σκούρος, DPF . κωδ. 859 σαγρέ - Έβενος ανοιχτός.



Έβενος Ανοιχτός 1701



Microline 1302



Παλίσανδρος 1501

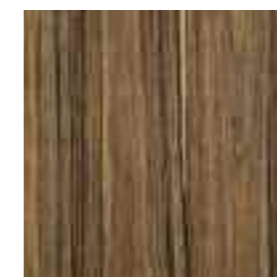

Έβενος Σκούρος 1601



Matrix 1402

Νέα προϊόντα από την ALFA WOOD - ALFA SUPER GLOSS

Η εταιρεία Alfa Wood πρόσφατα, ξεκίνησε την παραγωγή νέων προϊόντων με την ονομασία Alfa Super Gloss. Πρόκειται, για γυαλιστερά φύλλα (ABS) ενός χιλιοστού,

τα οποία θα διατίθενται σε 8 χρώματα (λευκό, μπεζ, μεταλλικό, carruccino, πορτοκαλί, κόκκινο, μπορντό, μαύρο) με προστατευτικό φιλμ και η επιφάνεια τους θα είναι λεία γυαλιστερή. Το εσωτερικό θα αποτελείται από MDF 16 χιλιοστών και η κατωφάνεια τους θα είναι HPL ενός χιλιοστού, σε σαγρέ αντίστοιχου χρώματος της επιφάνειας ABS. Το νέο αυτό προϊόν είναι ιδανικό για έπιπλα κουζίνας και η διάστασή τους είναι 280 x 122 x 18.

Για την καλύτερη εξυπηρέτηση των πελατών του Ομίλου, ώστε να υπάρξει ολοκληρωμένη λύση, η Alfa Wood έχει επιλέξει τα καλύτερα χρώματα μελαμίνης και προμηθεύτηκε για το σκόρο στα πορτάκια Post Forming, Soft Forming και αλλά και στις μελαμίνες αντίστοιχα χρώματα της επιφάνειας ABS αντί PVC, σε σαγρέ επιφάνεια. Το ABS είναι καλύτερης ποιότητας από το PVC, καθώς επίσης, φιλικό προς το περιβάλλον. Οι διαστάσεις είναι (πλάτος

mm /πάχος mm): 22/0,45, 28/0,45, 22/2, 28/2. Οι ταινίες ABS θα αφορούν τους κωδικούς μελαμίνης: 802, 118, 027-018, 902, 224, 201, 088, 034, 701, 901.

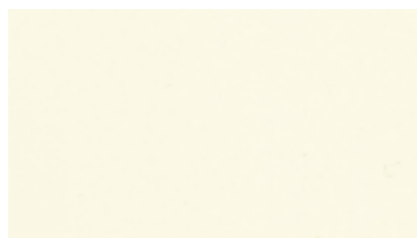

Ένα ζητούμενο, μια ενιαία λύση

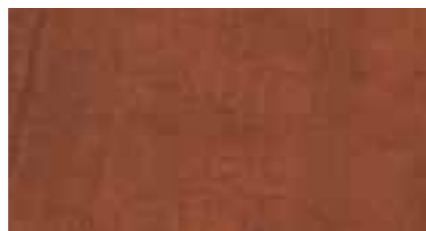

Ο Όμιλος Alfa Wood, σας παρουσιάζει μια μοναδική καινοτομία για τα ελληνικά δεδομένα. Το Alfa One αποτελεί μια καμπάνια που απευθύνεται σε κατασκευαστές κουζίνας (και όχι μόνο) και αποτελεί ολοκληρωμένη λύση, καθώς εξασφαλίζει μια ενιαία γκάμα προϊόντων και ένα ενιαίο χρωματολόγιο και όλα αυτά σε άριστο τελικό αποτέλεσμα.

Τα προϊόντα είναι πορτάκια κουζίνας (Alfa Cabinet Doors), μελαμίνες (Alfa Melamines), κορνίζες κάσες (Alfa Profiles), λακαριστό MDF (Alfa MDF Lac) και ταινίες περιθωρίου. Τα χρώματα που διατίθενται στο ενιαίο χρωματολόγιο είναι: 018, 027, 034, 088, 118, 201, 224, 802 και 902.

ALFA WAVE: Νέα επενδεδυμένα προφίλ με ανάγλυφη επιφάνεια

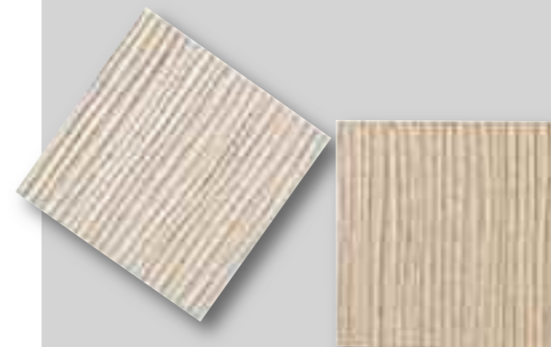

Η συνεχής έρευνα στα πλαίσια ανάπτυξης νέων καινοτόμων προϊόντων έφερε για μία ακόμη φορά αποτέλεσμα.

Η ALFA WOOD λανσάρει στην αγορά το νέο προϊόν ALFA WAVE, το οποίο ανήκει στις κατηγορίες των επενδεδυμένων προφίλ με καπλάμα (ALFA MDF coated) καθώς και στη κατηγορία κορνίζα-κάσα (ALFA Profiles). Αυτό το καινοτόμο προϊόν στοχεύει να εμπνεύσει σχεδιαστές και κατασκευαστές στην παραγωγή ιδιαίτερων σχεδιαστικά και κατασκευαστικά προϊόντων όπως: τραπεζάκια, συνθέσεις, έπιπλα κουζίνας, ντουλάπες πόρτες, κρεββατοκάμαρες κ.α.

I light this! Η ALFA WOOD ΕΠΙΠΛΟ ανανεώνει τα προϊόντα της...



Στο εκθεσιακό κέντρο επίπλου ALFA WOOD ΕΠΙΠΛΟ, σε ένα νέο ειδικά διαμορφωμένο χώρο εκτίθενται υψηλής αισθητικής και σύγχρονου design φωτιστικά, όπου ταιριάζουν απόλυτα σε κάθε γούστο και κατάσταση.

Επίσης, οι διακοσμητές της ALFA WOOD ΕΠΙΠΛΟ θα σας βοηθήσουν να επιλέξετε τις λύσεις που ταιριάζουν στο δικό σας χώρο αλλά και την δική σας προσωπικότητα.

Το μόνο σίγουρο είναι ότι θα μετατρέψετε το χώρο σας σε ένα χώρο με άψογο στυλ και design κλέβοντας την παράσταση!

Επισκεφθείτε την ALFA WOOD ΕΠΙΠΛΟ.

You will light this!

Περισσότερες πληροφορίες: (10οχλμ Λάρισας-Κοζάνης, τηλ.: 2410 561262).

Πρωτιά σε κερδοφορία κατέχει ο όμιλος ALFA WOOD, βάσει δημοσίευσης σε ειδική έκδοση της εφημερίδας ΚΕΡΔΟΣ

Βιομηχανίες Ξύλου

A/A 2008	A/A 2007	ΕΠΩΝΥΜΙΑ	ΚΕΡΔΟΣ ΠΡΟ ΦΟΡΩΝ 2008 (χιλ. ευρώ)	ΚΕΡΔΟΣ ΠΡΟ ΦΟΡΩΝ 2007 (χιλ. ευρώ)	ΜΕΤΑΒΟΛΗ %	ΕΒΙΤΔΑ (χιλ. ευρώ)	ΜΕΤΑΒΟΛΗ %	ΕΒΙΤ (χιλ. ευρώ)	ΜΕΤΑΒΟΛΗ %	ΚΑΘΑΡΟ ΚΕΡΔΟΣ (χιλ. ευρώ)	ΜΕΤΑΒΟΛΗ %
1	1	ALFA WOOD ΠΙΝΔΟΣ ΑΕΒΕ	2.597	3.885	-33	5.230	-26	3.864	-25	2.204	-10
2	2	ΜΟΥΡΙΚΗΣ ΑΕΒΕ	2.396	3.210	-25	3.671	-18	2.761	-23	1.803	-19
3	5	ALFA WOOD ΑΕΒΕ	2.131	1.278	67	4.273	-32	3.028	-1	2.055	44
4	3	ΜΠΑΛΚΩ ΑΒΕΕ	1.960	2.590	-24	2.653	-18	1.787	-21	1.540	-26
5	50	ΑΚΡΙΤΑΣ ΑΕ	918	-4.639	-	6.601	-30	4.075	-41	478	-
6	4	ΜΑΔΕΙΡΑ ΑΕ	843	1.480	-43	832	-47	709	-49	550	-50
7	13	ΣΙΝΟΣ Σ. ΑΕ	561	452	24	778	-6	395	-19	426	7
8	11	ΦΙΛΟΞΥΛ ΑΕ	495	514	-4	2.212	18	1.893	25	371	-4
9	19	ΕΤΡΟΣΥΛ ΑΕ	377	248	52	870	66	713	82	276	790
10	12	ΚΟΝΤΥΛΟΠΟΥΛΟΣ ΑΕΒΕ	312	482	-35	744	-16	548	-24	222	-36

Σε ειδική έκδοση της εφημερίδας "Κέρδος" δημοσιεύθηκαν την Παρασκευή 10 Ιουλίου 2009, τα αποτελέσματα των εταιριών ALFA WOOD ΑΕΒΕ και ALFA WOOD ΠΙΝΔΟΣ ΑΕΒΕ που αφορούν στο οικονομικό έτος 2008. Όπως φαίνεται στον παραπάνω πίνακα ο όμιλος ALFA WOOD κατέχει την πρωτιά στην κατηγορία «βιομηχανίες ξύλου».

Επίσκεψη σπουδαστών του Τμήματος Τεχνολογίας και Σχεδιασμού Ξύλου και Επίπλου

Ομάδα σπουδαστών του τμήματος τεχνολογίας και σχεδιασμού Ξύλου και Επίπλου του Τ.Ε.Ι. Λάρισας (παράρτημα Καρδίτσας), επισκέφτηκε τις εγκαταστάσεις

της ALFA WOOD στην ΒΙ.ΠΕ. Λάρισας. Οι σπουδαστές ξεναγήθηκαν στις βιομηχανικές εγκαταστάσεις της ALFA WOOD και τους δόθηκε με αυτό τον τρόπο η

ευκαιρία να ενημερωθούν για τις διαδικασίες παραγωγής που ακολουθούνται σε μια από τις κορυφαίες Ελληνικές βιομηχανίες επεξεργασίας ξύλου. Ενημέρωση έγινε για όλη την γκάμα των προϊόντων της ALFA WOOD αλλά και για την μεθοδολογία και τους τρόπους ανάπτυξης, σχεδιασμού και κατασκευής των προϊόντων με την παράλληλα παρουσίαση πραγματικών παραδειγμάτων χρήσης αυτών. Η πρακτική αυτή προσέγγιση συμπλήρωσε σημαντικά τις θεωρητικές τους γνώσεις. Η «πόρτα» του ομίλου ALFA WOOD είναι πάντα ανοιχτή σε τέτοιου είδους εκπαιδευτικές επισκέψεις αφού επιθυμεί να συμβάλει ενεργά στην προετοιμασία μελλοντικών στελεχών του κλάδου ξύλου – επίπλου.



Επίσκεψη σπουδαστών εσωτερικής διακόσμησης στις εγκαταστάσεις της ALFA WOOD

Ομάδα μελλοντικών διακοσμητών και επί του παρόντος σπουδαστών του τμήματος Τεχνικών Διακόσμησης του ΙΕΚ Λάρισας, επισκέφτηκε τις εγκαταστάσεις της ALFA WOOD στην ΒΙ.ΠΕ. Λάρισας. Οι σπουδαστές ξεναγήθηκαν στις βιομηχανικές εγκαταστάσεις της ALFA WOOD, παρατήρησαν από κοντά τις διαδικασίες παραγωγής και συζήτησαν με τους ειδικούς σχετικά με τους μηχανισμούς, τη μεθοδολογία και τους τρόπους ανάπτυξης, σχεδιασμού και κατασκευής των προϊόντων. Επιπρόσθετα, ενημερώθηκαν για όλη την γκάμα των προϊόντων της εταιρίας ενώ παράλληλα τους

παρασιάστηκαν πρακτικά και πραγματικά παραδείγματα χρήσης αυτών. Ιδιαίτερη εντύπωση έκανε στους σπουδαστές η σειρά διακοσμητικών μελαμινών ALFA DECO με τις ανάγλυφες επιφάνειες να προκαλούν το άμεσο ενδιαφέρον τους. Σε όλους του σπουδαστές δόθηκαν δείγματα σαν αναμνηστικά από την επίσκεψή τους στις εγκαταστάσεις. Από την πλευρά τους, οι εκπρόσωποι της ALFA WOOD τους ευχήθηκαν καλή επιτυχία στη μελλοντική τους επαγγελματική σταδιοδρομία επισημαίνοντας πως πάντα η εταιρεία θα βρίσκεται στο πλευρό τους.



Η ΕΠΑ.Σ Μαθητείας ΟΑΕΔ Λάρισας στον Όμιλό ALFA WOOD



Στα μέσα Δεκεμβρίου το τμήμα Ξυλουργών – Επιπλοποιών της ΕΠΑ.Σ Μαθητείας ΟΑΕΔ Λαρίσης, επισκέφτηκε τις εγκαταστάσεις στη ΒΙ.ΠΕ Λάρισας του Ομίλου ALFA WOOD. Ο σκοπός της επίσκεψης τους στηρίχθηκε στα πλαίσια της ενημέρωσης όσον αφορά τις σύγχρονες παραγωγικές διαδικασίες που ακολουθεί η εταιρεία στηριζόμενη αφ ενός στον άριστο μηχανολογικό εξοπλισμό αφετέρου στην μεγάλη γκάμα των προϊόντων της,

στις νέες καινοτόμες σειρές Alfa Deco – διακοσμητικές μελαμίνες και στα νέα καινοτόμα προϊόντα της. Ακολούθησε ξενάγηση όπου και βοήθησε σε μεγάλο βαθμό τους μαθητές να εμπλουτίσουν τις γνώσεις τους, και να εκφράσουν τις απορίες τους. Ευχαριστημένοι οι μαθητές από την φιλοξενία της ALFA WOOD ανανέωσε το ραντεβού τους για τις εγκαταστάσεις του εργοστασίου των Γρεβενών.

Επιμορφωτικό σεμινάριο στον Όμιλο ALFA WOOD



Διήμερο επιμορφωτικό σεμινάριο πώλησης για τους συνεργάτες της διοργάνωσε η βιομηχανία επεξεργασίας ξύλου ALFA WOOD AEBE, στο πλαίσιο της συστηματικής προσπάθειας της εταιρίας για επιμόρφωση των συνεργατών της σε σύγχρονα θέματα. Το σεμινάριο πρόσφερε στους συμμετέχοντες μια σφαιρική γνώση σε θέματα πωλήσεων και management. Πραγματοποιήθηκε στις εγκαταστάσεις της ALFA WOOD, που βρίσκονται στο δρόμο Λάρισας – Τυρνάβου, και το παρακολούθησαν συνεργάτες πωλήσεων, το τμήμα Εξαγωγών και το τμήμα Marketing, παρουσία του Διευθύνοντος Συμβούλου του Ομίλου κ. Αντώνη Αδαμόπουλου και όλων των διευθυντικών στελεχών. Οι συμμετέχοντες είχαν την ευκαιρία να εμπλουτίσουν τις γνώσεις στις νέες αποτελεσματικές τεχνικές πωλήσεων και τεχνικές για διαπραγμάτευση, την εξυπηρέτηση πελατών, την τηλεφωνική πώληση και εξυπηρέτηση, καθώς και την ανάπτυξη σχέσεων εμπιστοσύνης με τους πελάτες και βέλτιστη αξιοποίηση πελατολογίου.

Πραγματοποιήθηκε αιμοδοσία στην ALFA WOOD σε συνεργασία με το ΓΝΛ

Η εθελοντική αιμοδοσία αποτελεί έναν από τους σημαντικότερους συνδυαστικούς κρίκους του κοινωνικού εθελοντισμού και δεν είναι μια απλή φιλανθρωπία, αλλά μια έμπρακτη έκφραση κοινωνικής αλληλεγγύης. Εδώ και αρκετά χρόνια ο Όμιλος ALFA WOOD διοργανώνει ημέρες Αιμοδοσίας, θέλοντας να προσφέρει με τη σειρά του έμπρακτη βοήθεια σε όσους το έχουν πραγματικά ανάγκη.

Την Πέμπτη 26/03/2009 πραγματοποιήθηκε από τον Όμιλο της ALFA WOOD στις εργοστασιακές εγκαταστάσεις, Τυρνάβος και Βίπε Λάρισας αντίστοιχα εθελοντική αιμοδοσία. Σε συνεργασία με το Γενικό Νοσοκομείο Λάρισας και την κινητή μονάδα αιμοληψίας, οι υπάλληλοι των εργοστασίων καθώς και το διοικητικό προσωπικό έσπευσαν να προσφέρουν εγκαρδώς σε αυτό το φιλανθρωπικό έργο για αύξηση των αποθεμάτων στην τράπεζα αίματος που διατηρεί ο Όμιλος.



Η ALFA WOOD χορηγός της Α.Ε.Λ.



Ο όμιλος ALFA WOOD στηρίζει δυναμικά την ομάδα του κάμπου, αφού για μια ακόμη φορά είναι χορηγός της! Όλοι ευχόμαστε στην Α.Ε.Λ. μέσα από την καρδιά μας, να έχει μια ποδοσφαιρική αγωνιστική χρονιά γεμάτη από επιτυχίες και νίκες, που θα μας γεμίσουν χαρά και υπερηφάνεια. Επίσης στα πλαίσια υποστήριξης της αγαπημένης μας ομάδας, ο όμιλος ALFA WOOD κάλυψε μέρος του κόστους των εισιτηρίων που προμηθεύτηκαν οι φίλαθλοι - εργαζόμενοι.

ΝΕΑ ΕΡΓΑΖΟΜΕΝΩΝ

ΓΕΝΝΗΣΕΙΣ

Η οικογένεια της ALFA WOOD μεγάλωσε ακόμη περισσότερο. Οι ακόλουθοι συνάδελφοι απέκτησαν τρία υγιέστατα μωράκια. Τους ευχόμαστε ότι καλύτερο!

- Ο κύριος Οκθαθιώτης έγινε μπαμπάς (απέκτησε κόρη).
- Ο κύριος Στάμος Πρόδρομος έγινε μπαμπάς (απέκτησε γιο).
- Ο κύριος Γαλιάνης Γεώργιος έγινε για τρίτη φορά μπαμπάς (απέκτησε γιο).

ΓΑΜΟΙ

Οι παρακάτω συνάδελφοι ένωσαν τα όνειρα, τους στόχους και την αγάπη τους με τα δεσμά του γάμου. Τους ευχόμαστε να έχουν βίον ανθόσπαρτο!

- Ο κύριος Αδαμόπουλος Πάννης παντρεύτηκε την εκλεκτή της καρδιάς του κυρία Νατάσσα Νάτσιουθα, το καλοκαίρι.
- Ο κύριος Παπαϊκονόμου Πάννης παντρεύτηκε την εκλεκτή της καρδιάς του κυρία Βαϊοπούλου Στέλλα, την άνοιξη.
- Ο κύριος Τσιόγκας Κων/νος παντρεύτηκε την εκλεκτή της καρδιάς του κυρία Ευαγγελία Κοθέτσιου, την άνοιξη.

ΒΑΦΤΙΣΙΑ

Τρία νέα ALFAWOODάκια βαφτίστηκαν! Ευχόμαστε στον Χριστόφορο την Κατερίνα και τον Αριστείδη υγεία και ευτυχία!

- Ο κύριος Κανεθίδης Παναγιώτης βάφτισε τον γιο του, Χριστόφορο.
- Η κυρία Τσιουχλιάρα Γεωργία βάφτισε την κόρη της, Κατερίνα.
- Ο κύριος Κομπούρας Απόστολος βάφτισε το γιο του, Αριστείδη.

ΕΠΙΤΥΧΙΕΣ

Οι προσπάθειές τους ανταμείφθηκαν. Συγχαρητήρια στα παιδιά των συναδέλφων που πέτυχαν το όνειρό τους. Τους ευχόμαστε καλή σταδιοδρομία!

- Ο γιος του κύριου Νούσια Γεώργιου είναι πλέον φοιτητής στο πανεπιστήμιο Θράκης τμήμα Κοινωνικής Διοίκησης.
- Η κόρη του κυρίου Τσιρίκα Λένανδρου κατατάχθηκε σαν επαγγελματίας οπλίτης.



* Παρακαλούμε αποστείλτε τα σχόλιά σας, τις εντυπώσεις σας ή τα νέα σας στη διεύθυνση news@alfawood.gr